



SAMEN ZIJN WE STERK!

Samen hebben we de ver- en nieuwbouw van het verzorgingshuis voor oude mensen in Kandy Sri Lanka kunnen waarmaken. Dit gebouw werd op 5 juli 2011 feestelijk geopend.



De nieuwe binnentuin



Nieuwe vlakke trappen



De nieuwe voorgevel



De nieuwe entree

Initiatiefnemers



Medesponsors:



REFERENTIES

Meer informatie over Stichting HAS en de NEDLA Friendship Foundation is te vinden op:

www.stichtinghas.nl

<https://www.facebook.com/Stichting-Hulp-aan-Sri-Lanka>

STICHTING H.A.S. (Hulp aan Sri Lanka) en Nedla Friendship Foundation

HEBO HOUSING PROJECT PLAN ADIKARIGAMA, SRI LANKA

start van de bouw
Datum uitgave: mei 2016

Ontwerp en realisatie:



strategie branding creatie

HEBO Kozijnen B.V.

Eeftinkstraat 4
7496 AG Hengevelde

Postbus 10
7496 ZG Hengevelde

T 0547 33 55 55
F 0547 33 55 68

info@hebo.nl
www.hebo.nl



INLEIDING

Stichting HAS (Hulp aan Sri Lanka) is al ruim 25 jaar actief in Sri Lanka. Het is een Nederlandse stichting met een organisatie in Sri Lanka; de NEDLA Friendship foundation. In deze Sri Lankaanse organisatie zijn mensen uit bijna alle bevolkingsgroepen van Sri Lanka vertegenwoordigd.

NEDLA coördineert de werkzaamheden op Sri Lanka. Omdat de mensen van deze organisatie als geen ander de situatie en de gebruiken op Sri Lanka kennen, kunnen zij op een efficiënte wijze hulpaanvragen ontvangen en beoordelen. Zij zijn ook verantwoordelijk voor de coördinatie en uitvoering van de projecten, zoals de bouw van huizen, daar ter plekke.

HEBO Kozijnen BV heeft in samenwerking met Stichting HAS en NEDLA de projectlocatie Adikarigama gekozen om huizen te bouwen voor de allerarmste mensen. Samen met een groot aantal partners, die genoemd staan in deze brochure, brengt HEBO het projectbudget bijeen om binnen 3 jaar tijd dit project te realiseren.

PROJECTBESCHRIJVING

In de arme regio Adikarigama, waar bestuurslid Fr. Ajith Fernando van NEDLA woont, is een gemeenschap van mensen zonder deugdelijke woning. Er is dringend behoefte aan restauratie van 2 woningen en ruimte voor nieuwbouw van totaal 16 woningen.

Theo van der Sman, voorzitter van Stichting HAS, heeft de locatie enkele keren bezocht in 2015 en 2016. Er zijn beeldopnames gemaakt en op DVD meegenomen naar Nederland. Deze geven een goede indruk van de situatie ter plaatse.

De schematische tekening in deze brochure geeft een overzicht van de ligging van de hoofdweg, een zijweg en de locaties van de huizen daar omheen. Stichting HAS heeft reeds 2 huizen gebouwd op deze locatie die zijn geopend begin 2015.

Er zullen huizen worden gebouwd volgens standaard tekening "HAS standard house type 1". De oppervlakte van deze woningen is ca. 40 m² (6,1 x 6,8 m) en voorzien van een pannendak. Een woning biedt een thuis voor een gezin met 4-6 personen. De indeling bestaat uit:

- Keuken
- Woon / eetkamer
- 2 slaapkamers

Voor 13 woningen dient het elektriciteitsnet nog uitgebreid te worden en voor 5 woningen dient de bedrading van het bestaande net vervangen te worden, hetgeen is opgenomen in dit plan.

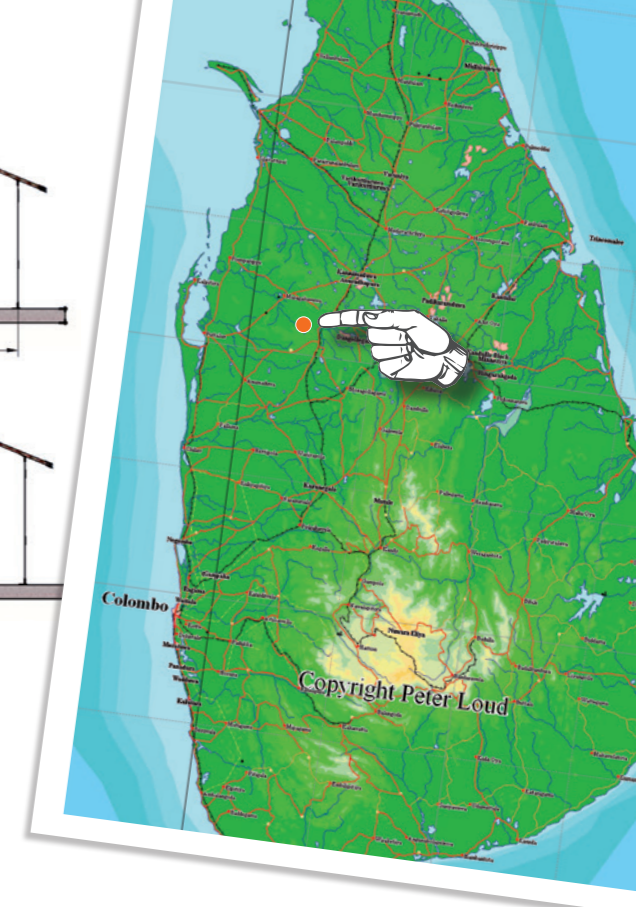
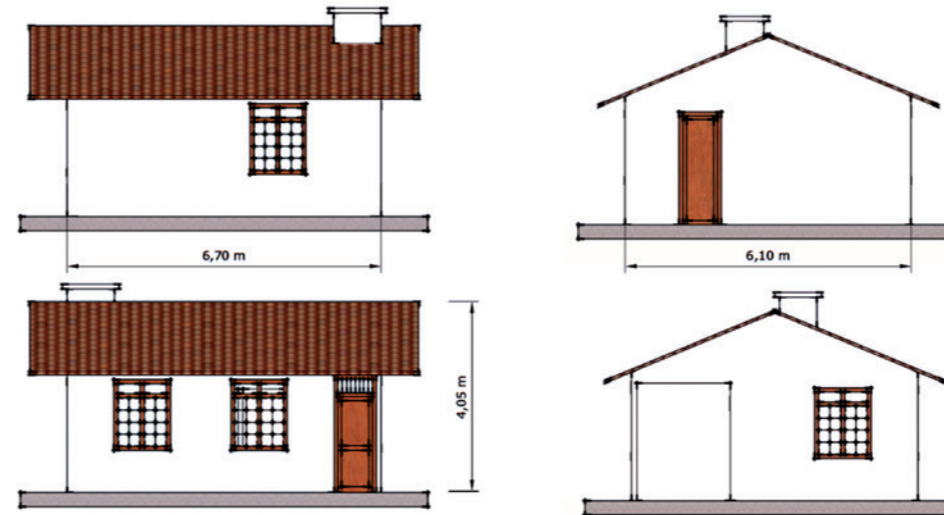
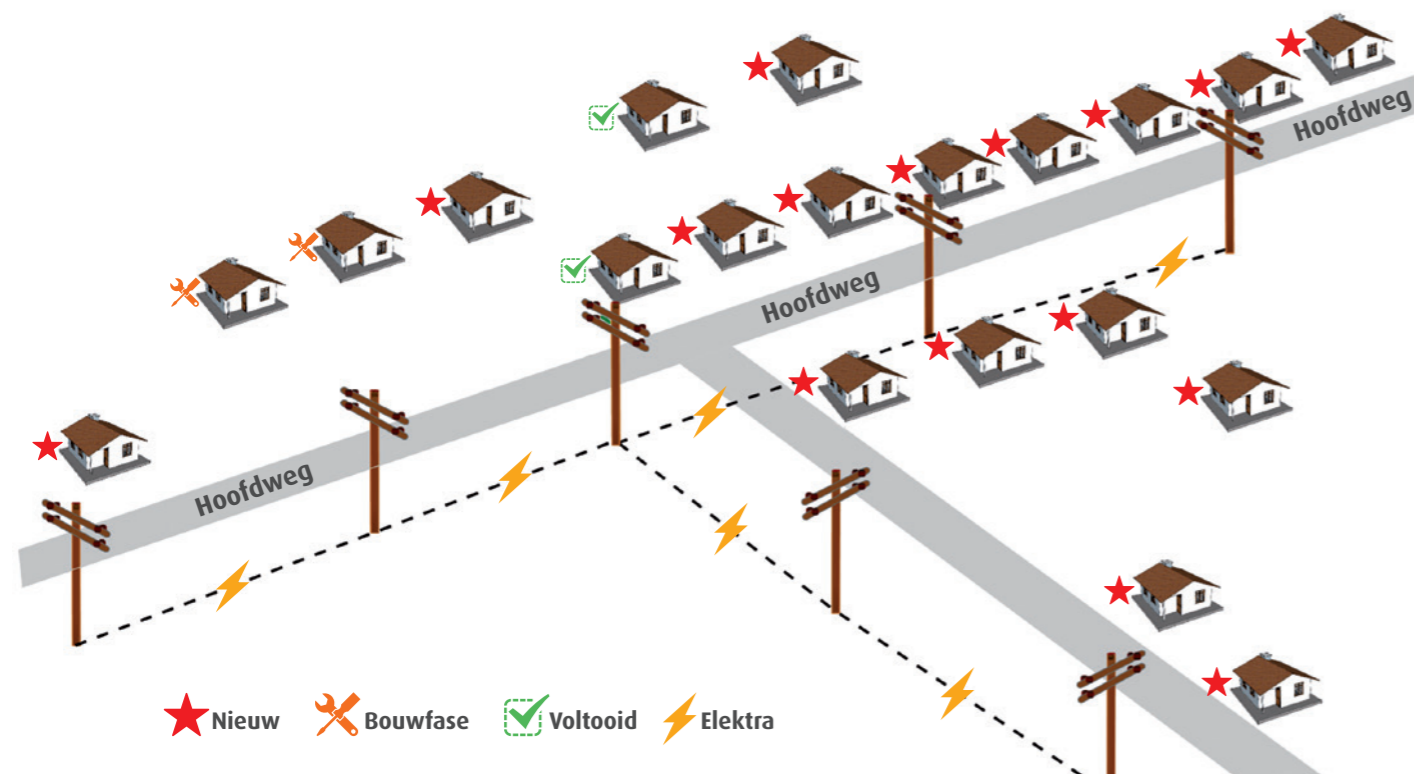
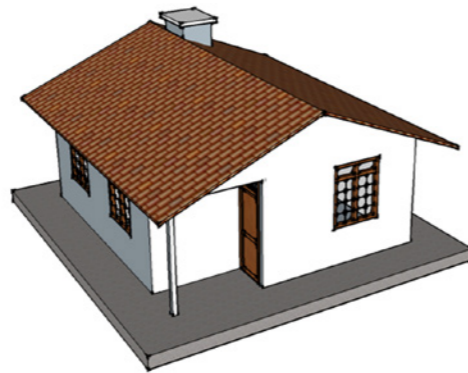
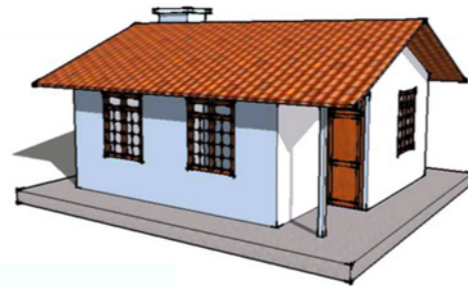

PLANNING

Het project zal gefaseerd worden uitgevoerd, zodanig dat het gereed is in maart 2018. In mei 2016 wordt begonnen met de renovatie van 2 bestaande woningen en eveneens met de bouw van 6 nieuwe woningen. Het is efficiënt om de woningen in groepen van 4 tot 6 stuks tegelijk te realiseren.

Bouwtijd van een woning is circa 4 tot 6 maand, afhankelijk van de weersomstandigheden. De globale planning voor het gehele project is als volgt:

- 2016: Afbouw 2 woningen, nieuwbouw 6 woningen
- 2017: Nieuwbouw 8 woningen
- 2018: Nieuwbouw 2 woningen

Enkele opnames van de huidige situatie:



woning die afgebouwd moet worden



grazende koe voor bestaand huis



huis beschadigd door termieten



huidige woning



huidige woning



Het beoogde resultaat: familie bij nieuwe woning